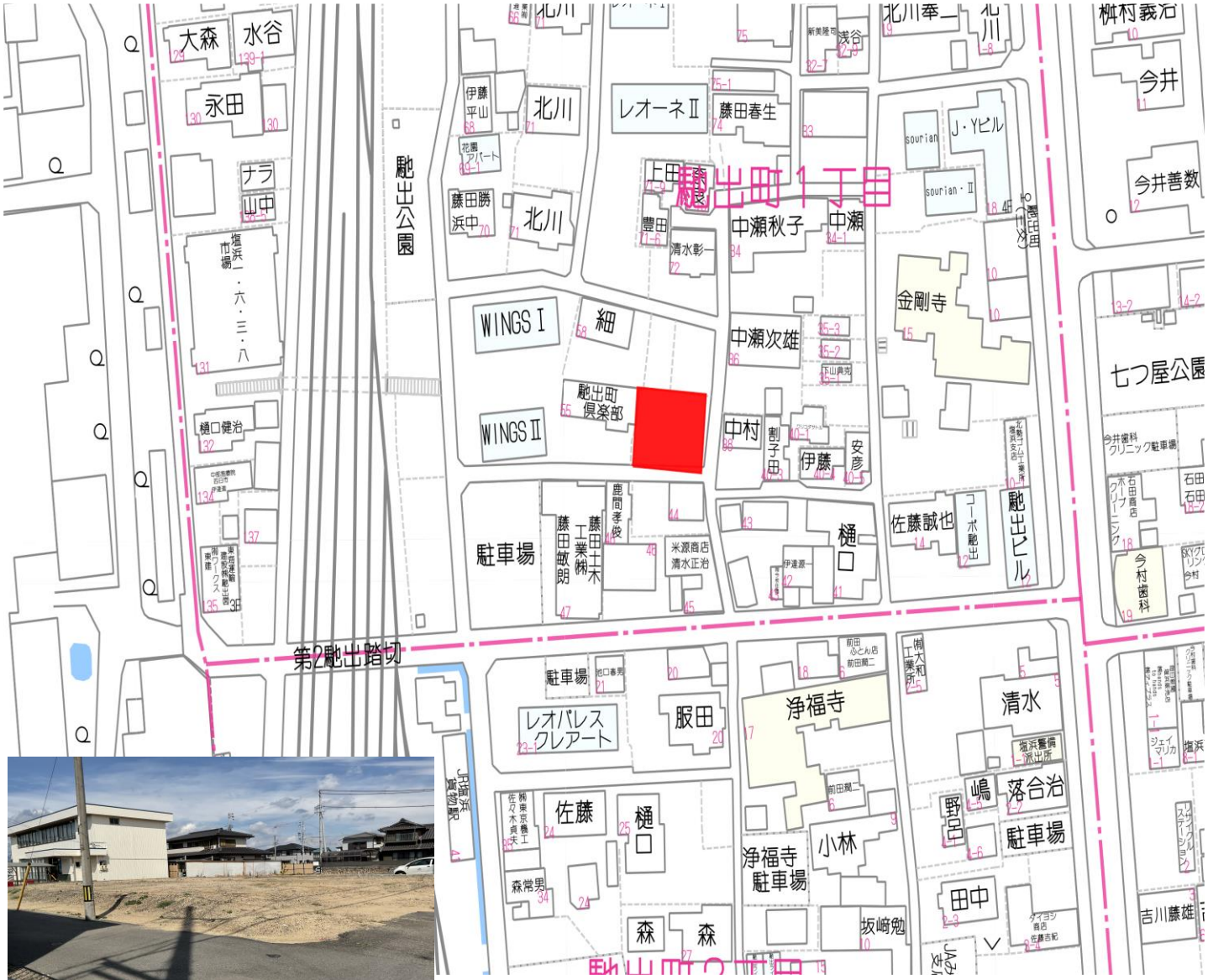

物件種目	売　地		
最適用途	住宅用地		
最寄駅	近鉄名古屋線「塩浜」駅		
土地面積	公簿　355　㎡	坪数	107.33　坪
価格	1180 万円	3.3㎡単価	約11万　円

所在地	四日市市駟出町
交通	近鉄名古屋線「塩浜」駅　徒歩8分

土地権利	所有権	地　目	宅地
都市計画	市街化区域	用途地域	第二種住居地域
建ぺい率	60　%	容 積 率	200　%
他の制限			
地　勢	平坦		
引渡条件	現況渡し		
現　況	更地	引渡日	相談
接道状況（角地・間口）			
設　備			
備　考	上下水道　電気　都市ガス		

■図面と現況が相違する場合は現況優先させていただきます。■＜仲介＞ご成約の際には、当組規定の仲介手数料とそれにかかる消費税を別途申し受けます。

物件番号

三重県知事免許（14）第　746　号
三重北農業協同組合　資産管理開発課
〒510-0074 四日市市鵜の森一丁目5番19号
TEL:　059-354-8890
FAX:　059-355-6282

■手 数 料：　正規
■取引態様：　媒介
■情報公開日：　R7.10.1