

JAみえきた 年金に関する疑問・ご質問どなたでもお気軽にご相談ください!!

年金無料相談会



55歳を過ぎると、年金受取の準備期間です。「年金記録」や「ご夫婦の年金見込額」などのご確認はお早目に!

これから年金を受けられる方へ

- 厚生年金や国民年金は何歳からもらえるのか。
- 緑色の封筒が届いたが…。
- いくらくらい年金はもらえるの?
- 年金をもらうには、どんな手続きが必要なのか。
- 働きながら年金はもらえるの?

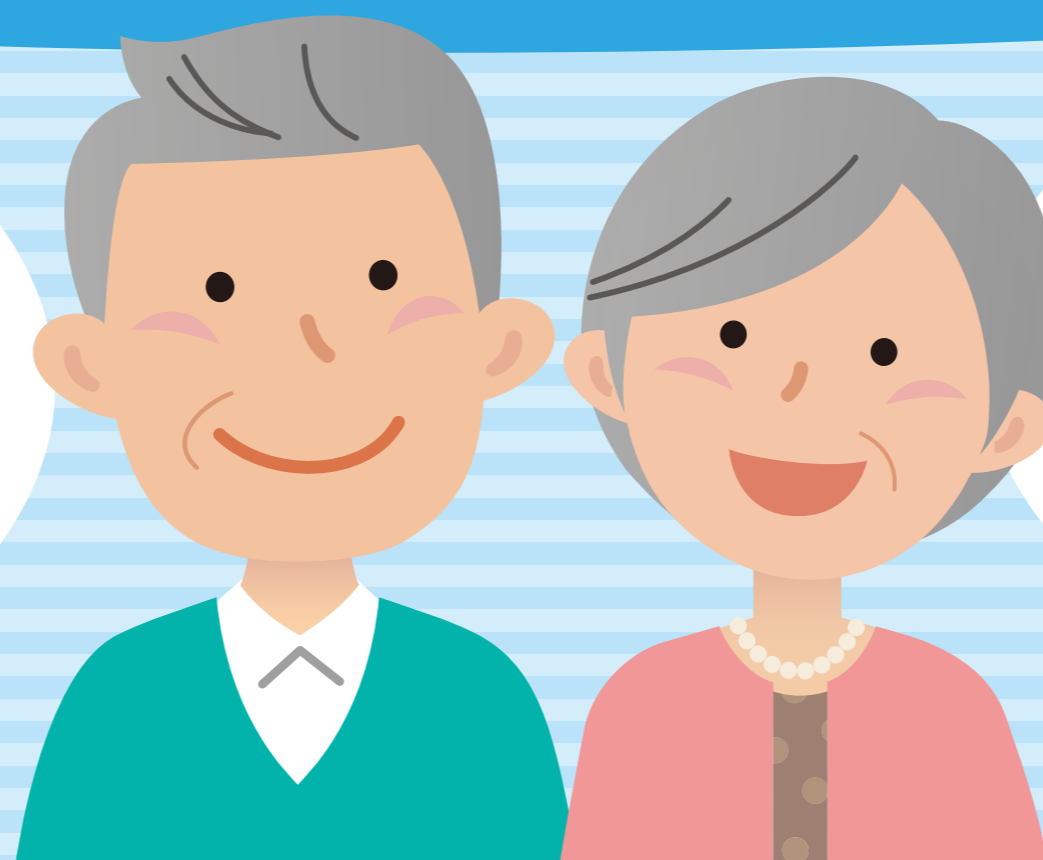
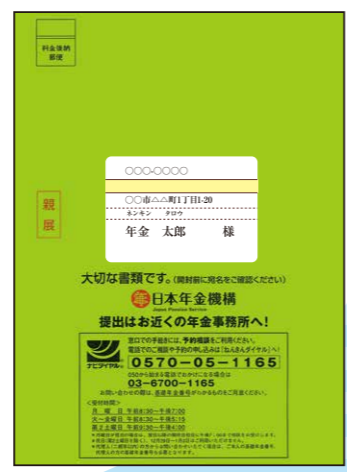

現在年金を受けられている方へ

- 結婚前に勤めた会社や短期間勤めた会社の厚生年金はどうなっているのか。
- 何度か転職しているが…。
- もらい忘れていた年金があるのでは…。

予約制につき、最寄りの支店へ電話予約をお願いします。

令和2年度 開催日 (時間/10時~16時20分 担当者/社会保険労務士)

開催日	開催店舗	電話番号	住所
令和2年 6月 6日(土)	木曾岬支店	☎0567-68-8141	木曾岬町大字小林337
6月20日(土)	鵜川原支店	☎059-393-2112	菰野町大字大強原3247
6月20日(土)	いなべ総合センター	受付: 治田支店 ☎0594-72-2621	いなべ市北勢町東村51-11
7月18日(土)	下野支店	☎059-337-0014	四日市市朝明町530-2
8月 1日(土)	朝明支店	☎059-365-0017	四日市市富田2丁目14-20
8月29日(土)	内部支店	☎059-345-3952	四日市市采女町864
8月29日(土)	桑名支店	☎0594-22-9877	桑名市中央町2丁目36
9月 5日(土)	常磐支店	☎059-352-4537	四日市市城東町19-5
9月 5日(土)	多度支店	☎0594-48-2061	桑名市多度町小山1901-8
9月26日(土)	桜支店	☎059-326-2063	四日市市桜町799-3
10月17日(土)	小山田支店	☎059-328-1002	四日市市山田町2112-3
10月17日(土)	桑名営農センター	受付: 七和支店 ☎0594-31-3499	桑名市大字芳ヶ崎1390-1
10月17日(土)	北楠支店	☎059-397-3131	四日市市楠町北五味塚2001

ご持参いただきたいもの

ご持参いただきますと、より具体的な相談ができます。

- 年金番号が分かる書類 (基礎年金番号通知書、年金手帳など)
 - ねんきん定期便
 - 年金証書 (既に年金を受給されている場合)
- ※上記3つについては、ご夫婦それぞれのものをお持ちください。

- 雇用保険被保険者証
※基本手当(失業手当)を受給中の場合は「雇用保険受給資格者証」
※高年齢雇用継続基本給付金を受給中の場合は「高年齢雇用継続給付支給決定通知書」
- 現在の給与明細 (働きながら年金を受給される場合)
- ご印鑑 (認印で結構です)

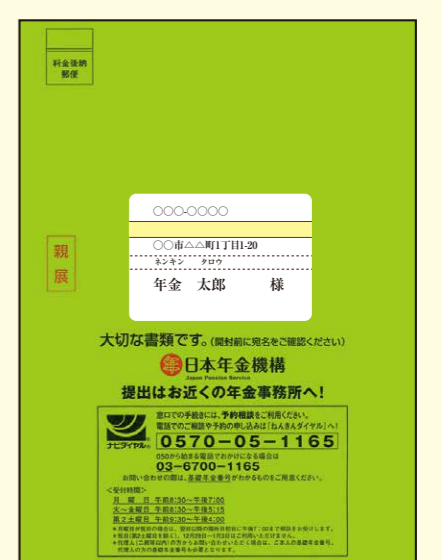

緑色の封筒(年金請求書)が届いている方はご持参願います。



詳しくはJAみえきた各支店窓口までお気軽にお問合せください。

JAみえきた
http://www.ja-miekita.or.jp

JAみえきた

検索



令和2年4月現在